

Frantz Leonard Nilsen
Slettestien 2
1359 Eiksmarka

Grua/Dokka, 28. november 2024

Naturverdier i foreslåtte byggeområder ved Javnlie i Øystre Slidre – en potensialvurdering

Biofokus har på oppdrag fra Javnlie vel v/Frantz L. Nilsen foretatt en befaring av arealer i Javnlie som er avsatt som byggeområder i gjeldende og foreslått videreført i ny kommuneplan. Denne befaringen danner grunnlag for en grundigere kartlegging av naturverdier i området som skal utføres i juni 2025.

Øivind Gammelmo og Torbjørn Høitomt gjennomførte en befaring i planområdet den 14. oktober. Det var oppholdsvær og stedvis et lite dryss med snø. Det var likevel gode nok forhold til å foreta en overordnet vurdering av potensial for naturverdier.

De mest iøynefallende naturverdiene i de undersøkte områdene er forekomstene av slåttemyr. Mange av slåttemyrene er fortsatt i sjeldent god tilstand siden gjengroingen ikke har kommet ordentlig i gang (figur 1).



Figur 1: Slåttemyr i god tilstand ved Javnlie i Øystre Slidre kommune. Foto: Torbjørn Høitomt

En rask kartøvelse viser at minimum 140 daa innenfor de avsatte byggeområdene utgjøres av slåttemyr (figur 2). Noe areal videre sørøstover, utenfor byggeområdene, er også utfigurert for å illustrere helheten i slåttemyrlandskapet. I tillegg kommer areal rundt myrene som tidligere også ble slått, men som i dag er mer gjengrodd. Fortsatt finnes intakte deler av gamle høyløyer ute på myrene. En del av myrene innenfor de avsatte byggeområdene videre nordvestover ble ikke oppsøkt under befaringen og er derfor ikke vurdert for utfigurering i denne omgang. Dette gjelder særlig i området mellom slåttemyrlandskapet som er tegnet ut på kartet (figur 1) og Vinstervegen. Her er det også et betydelig potensial for å finne slåttemyr innimellom eksisterende hyttebebyggelse. Arealene vest for Vinstervegen inneholder også mye myr, men også her må det undersøkes næyere for å avgjøre hvorvidt dette er slåttemyr eller ikke.

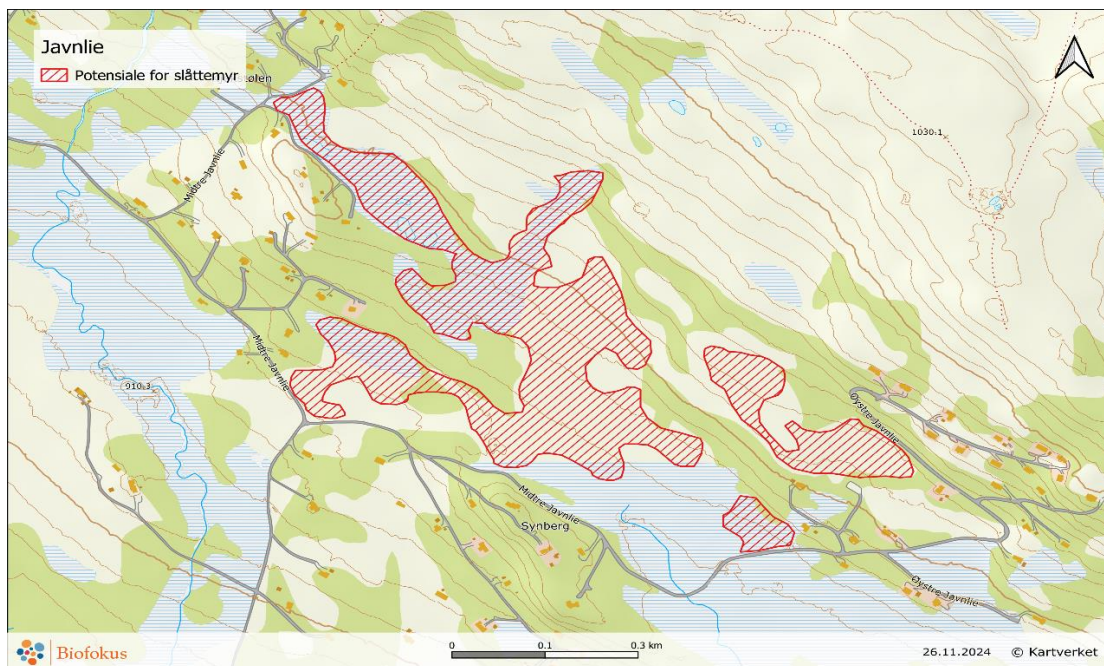

Figur 2: Areal som med rimelig stor sikkerhet er slåttemyr i en tilstand som gjør at det kvalifiserer som utvalgt naturtype og dermed omfattes av tilhørende forskrift. Det er sannsynlig at arealet øker etter neste års kartlegging.

Under kartleggingen i 2025 vil vi avgrense alle naturtyper som befinner seg innenfor og i umiddelbar nærhet til de avsatte byggeområdene og samtidig lete etter sjeldne og trua arter i relevante artsgrupper. Det vurderes som særlig viktig å gjennomføre en grundig kartlegging av verdiene knyttet til slåttemyr siden dette er en utvalgt naturtype, altså en naturtype med strengere beskyttelse etter loven enn andre naturtyper. Den er i tillegg vurdert som sterkt truet (EN) i gjeldende utgave av norsk rødliste for naturtyper fra 2018. Den høye truethetskategorien skyldes kraftig reduksjon både i areal og tilstand på gjenværende areal av typen de siste 50 år.

Det er avgrenset veldig lite slåttemyr i naturtypekartleggingen i Øystre Slidre. Det er derfor av stor natur- og kulturfaglig interesse å få oversikt over forekomsten av slåttemyr og tilhørende naturverdier i Javnlie.

Med vennlig hilsen

Øivind Gammelmo og Torbjørn Høitomt